



Veneto Strade
S.p.a.
Ordinanze
234/2022
25-05-2022
Cl. 09.03.0015

Mestre, 25 MAG. 2022



ORDINANZA

OGGETTO: S.P. 47 "VALSUGANA"

LIMITAZIONE DELLA CIRCOLAZIONE A SEGUITO DI CHIUSURA DEL PONTE DI MONTE SUL FIUME BRENTA CON DEVIAZIONE DELLA CIRCOLAZIONE SUL PONTE DI VALLE COME DA TAVOLA ALLEGATA NEI COMUNI DI PIAZZOLA SUL BRENTA E CURTAROLO (PD) PER CONSENTIRE ULTIMAZIONE DEI LAVORI

PERIODO: Dalle ore 00:00 del giorno 30/05/2022 alle ore 24:00 del giorno 31/10/2022

ALLA PREFETTURA DI PADOVA	protocollo.prefpd@pec.interno.it
ALLA QUESTURA DI PADOVA	gab.quest.pd@pecps.poliziadistato.it
AL COMPARTIMENTO POLIZIA STRADALE DEL VENETO	compartimento.polstrada.pd@pecps.polizia di stato.it coa.pd@pecps.poliziadistato.it
AL COMANDO PROV. DEI CARABINIERI	tpd30777@pec.carabinieri.it
AL COMANDO PROVINCIALE DEI VV. FF.	com.padova@cert.vigilfuoco.it
ALL' A.C.I. PADOVA	acpadova@open.legalmail.it
ALL'A.U.L.S.S. 6 PADOVA	protocollo.aulss6@pecveneto.it
ALLA PROTEZIONE CIVILE REGIONALE	protezionecivilepoliziale@pec.regione.veneto.it
ALLA PROVINCIA DI PADOVA	protocollo@pec.provincia.padova.it
ALLA FEDERAZIONE DEI COMUNI DEL CAMPOSAMPIERESE	poliziale.unionecamposampierese.pd@pecveneto.it
AL COMUNE DI PIAZZOLA SUL BRENTA	piazzolasulbrenta.pd@cert.ip-veneto.net
AL COMUNE DI CURTAROLO	curtarolo.pd@cert.ip-veneto.net
ALLA COSTRUIRE SOC.COOP.	info@impresacostruire.it
AL SOGGETTO ATTUATORE – VENETO STRADE S.P.A.	<u>soggettoattuatore@pec.venetostrade.it</u>
AL C.C.I.S.S.	gestione.eventi@cciss.it
ALL' A.N.S.A	comunicazione@ansa.it
A RAI TRE	tgrveneto@rai.it
AL QUOTIDIANO "IL GAZZETTINO"	redazioneweb@gazzettino.it
AL QUOTIDIANO "IL MATTINO"	attualita@mattinopadova.it
ALLA DIREZIONE GENERALE	
AL RESPONSABILE STAFF MANAGEMENT	
AL RESPONSABILE UFFICIO STAMPA	
AL RESPONSABILE U.R.P.	

Veneto Strade spa
Cap. Soc. € 5.163.200 i.v.
P.iva – C.F. e Reg. Imp. 03345230274

Si trasmette copia dell'Ordinanza pari numero relativa all'oggetto

IL RESPONSABILE DEL SETTORE MANUTENZIONE

(Ing. Ivano Zattoni)

Direzione Centrale Mestre
Sede Legale Amministrativa Operativa
Via C. Baseggio, 5
30174 Mestre Venezia
Tel. (+39)0412907711
Fax Area Direzione (+39)0412907852
Fax Area Manutenzione (+39)0412907752
Fax Area Progetti-Lavori (+39)0412907802
segreteria@venetostrade.it

Direzione Operativa Belluno
Via Villa Patt, 1
32036 Sedico (BL)
Tel. (+39)0437868111
Fax (+39)0437853283
segreteria@venetostrade.it

www.venetostrade.it



Società certificata



234/2022
25-05-2022
Cl. 09.03.0015

25 MAG. 2022

Mestre,

OGGETTO: S.P. 47 "VALSUGANA"
LIMITAZIONE DELLA CIRCOLAZIONE A SEGUITO DI CHIUSURA DEL PONTE DI MONTE SUL FIUME BRENTA CON DEVIAZIONE DELLA CIRCOLAZIONE SUL PONTE DI VALLE COME DA TAVOLA ALLEGATA NEI COMUNI DI PIAZZOLA SUL BRENTA E CURTAROLO (PD) PER CONSENTIRE ULTIMAZIONE DEI LAVORI
PERIODO: Dalle ore 00:00 del giorno 30/05/2022 alle ore 24:00 del giorno 31/10/2022

IL RESPONSABILE DEL SETTORE MANUTENZIONE

- VISTO**
- Gli artt. 5-6-20-21 del Codice della Strada emanato con D.Lgs.30/4/92 n°285 e gli artt. dal n°30 al n°43 del Regolamento d'Esecuzione e d'Attuazione approvato con D.P.R. 16/12/92 n°495, che fissano disposizioni per l'apertura di cantieri di lavoro sulle strade.
 - Il D.Lgs. del 09/04/2008 n°81.
 - Il D.L. del 04/03/2013.
- CONSIDERATO** che il Soggetto Attuatore Veneto Strade S.p.A. deve eseguire interventi di manutenzione straordinaria in corrispondenza del ponte sul fiume Brenta lungo la S.p. 47 "Valsugana" nei Comuni di Curtarolo e Piazzola sul Brenta (Pd) dal km.13+800 al km.14+360
- CONSIDERATO** che per esigenze di carattere tecnico, al fine di consentire la sicura e corretta esecuzione dei lavori, è necessario istituire la chiusura del ponte di monte sul fiume Brenta con deviazione del traffico veicolare sul ponte di valle nel tratto suindicato;

ORDINA

- che a partire dalle ore 00:00 del giorno 30/05/2022 alle ore 24:00 del giorno 31/10/2022 venga istituita una limitazione della circolazione a seguito di chiusura del ponte di monte sul fiume Brenta con deviazione del traffico sul ponte di valle lungo la S.P. 47 "Valsugana" dal km.13+800 al km.14+360 nei Comuni di Piazzola sul Brenta e Curtarolo (PD);
- che il cantiere allestito per la chiusura sia mantenuto sempre visibile ed in piena efficienza, anche in condizioni meteo avverse, oltre ad essere costantemente sorvegliato con guardiania delegata al personale dell'Impresa in servizio.

Tali limitazioni alla circolazione dovranno essere evidenziate dalla necessaria segnaletica d'obbligo e prescrizione secondo le norme previste dal Codice della Strada emanato con D.Lgs. 30/4/92 n° 285 e relativo Regolamento d'Esecuzione e d'Attuazione approvato con D.P.R. 16/12/92 n° 495. Gli apprestamenti di cantiere, cartellonistica e quanto altro serve, devono essere installati e mantenuti efficienti dalla ditta appaltatrice dei lavori o sua incaricata, la quale sarà responsabile anche del ripristino del cantiere a seguito di sinistro o di eventuali danni derivanti alla strada ed a terzi in dipendenza della presente.

E' fatto obbligo alla Ditta suddetta di regolamentare il traffico con proprio personale nell'eventualità del passaggio di mezzi di soccorso adibiti a particolari urgenze od in caso di particolare intensità del traffico.

E' fatto obbligo a chiunque spetti di osservare e fare rispettare la presente ordinanza

IL RESPONSABILE DEL SETTORE MANUTENZIONE
(Ing. Ivano Zattoni)

Veneto Strade spa
Cap. Soc. € 5.163.200 i.v.
P.iva - C.F. e Reg. Imp. 03345230274

Direzione Centrale Mestre
Sede Legale Amministrativa Operativa
Via C. Baseggio, 5
30174 Mestre Venezia
Tel. (+39)0412907711
Fax Area Direzione
(+39)0412907852
Fax Area Manutenzione
(+39)0412907752
Fax Area Progetti-Lavori
(+39)0412907802
segreteria@venetostrade.it

Direzione Operativa Belluno
Via Villa Patt, 1
32036 Sedico (BL)
Tel. (+39)0437868111
Fax (+039)0437853283
segreteria@venetostrade.it

www.venetostrade.it



Società certificata

All. ORD. N. 234/2022
del 25/05/2022

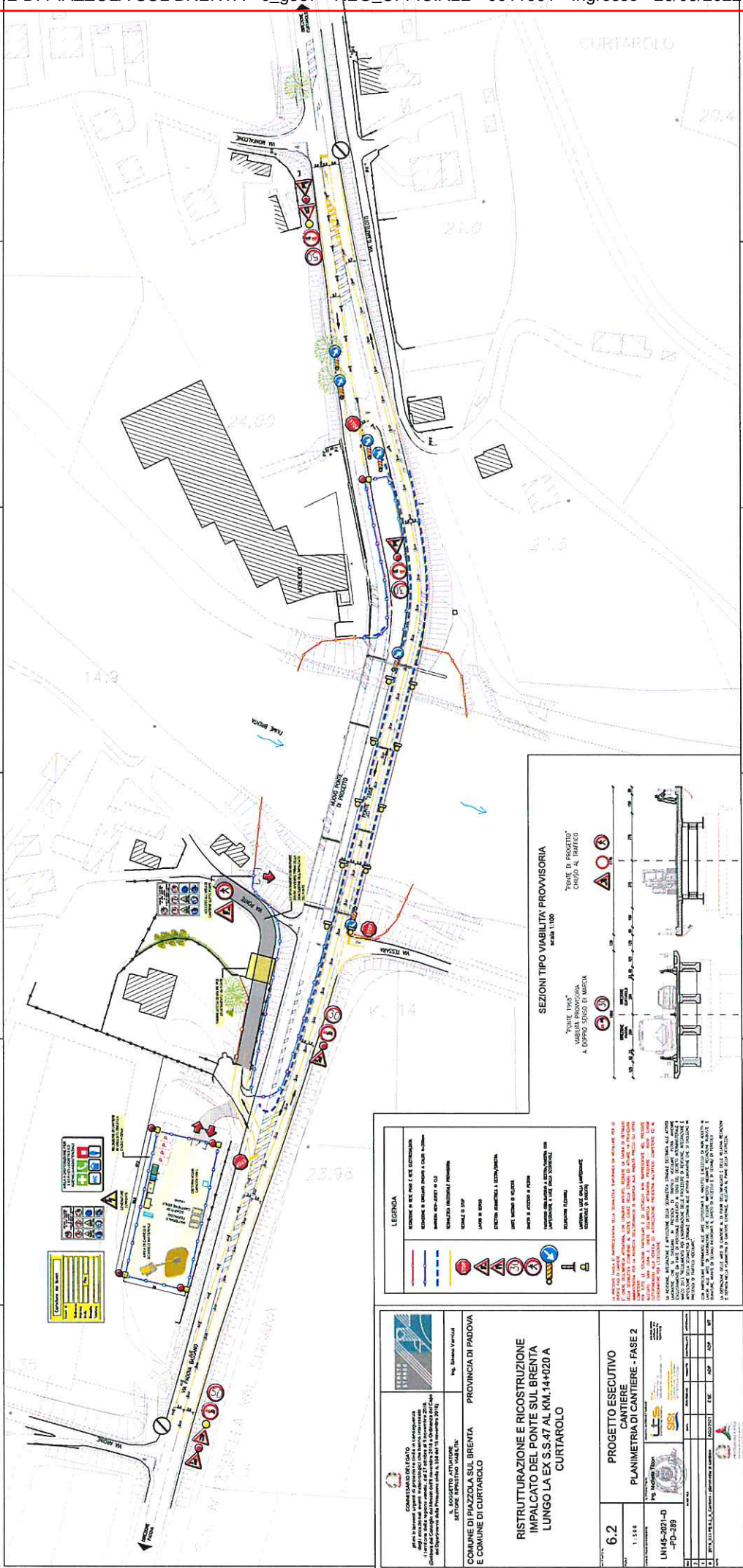

LEGENDA

SEGNALI DI VIE PAVI E VIE CATEGORIE
 - Segnali di limitazione di velocità
 - Segnali di divieto di accesso a certe categorie di veicoli
 - Segnali di divieto di accesso a tutti i veicoli

SEGNALI DI VIE CATEGORIE
 - Segnali di limite di velocità
 - Segnali di divieto di accesso a certe categorie di veicoli
 - Segnali di divieto di accesso a tutti i veicoli

SEGNALI DI VIE CATEGORIE
 - Segnali di limite di velocità
 - Segnali di divieto di accesso a certe categorie di veicoli
 - Segnali di divieto di accesso a tutti i veicoli

SEGNALI DI VIE CATEGORIE
 - Segnali di limite di velocità
 - Segnali di divieto di accesso a certe categorie di veicoli
 - Segnali di divieto di accesso a tutti i veicoli

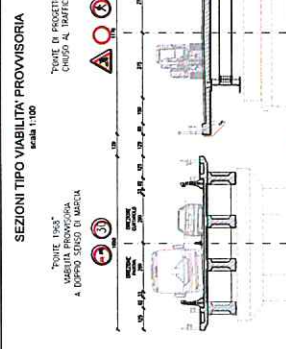

	COMUNE DI PIAZZOLA SUL BRENTA E COMUNE DI CURTAROLO	PROVINCIA DI PADOVA
	RISTRUTTURAZIONE E RICOSTRUZIONE IMPALCATO DEL PONTE SUL BRENTA LUNGO LA EX.SS.47 AL KM.14+020.00 CURTAROLO	
6.2	PROGETTO ESECUTIVO CANTIERE PLANIMETRIA DI CANTIERE - FASE 2	No. Simbolo 1/2022
UN/45-2021-0 4P-039	S. SOGGETTO ATTUALITÀ SETTORE INFRASTRUTTURE	S. SOGGETTO ATTUALITÀ SETTORE INFRASTRUTTURE
1.158	1.158	1.158
1.158	1.158	1.158
1.158	1.158	1.158
1.158	1.158	1.158

IL PROGETTO TIPOLOGICO, REDATTO IN DATA 15/05/2022, È STATO APPROVATO IN DATA 15/05/2022 DALLA GIUNTA COMUNALE DEL COMUNE DI PIAZZOLA SUL BRENTA E DEL COMUNE DI CURTAROLO. IL PROGETTO TIPOLOGICO È STATO APPROVATO IN DATA 15/05/2022 DALLA GIUNTA COMUNALE DEL COMUNE DI PIAZZOLA SUL BRENTA E DEL COMUNE DI CURTAROLO. IL PROGETTO TIPOLOGICO È STATO APPROVATO IN DATA 15/05/2022 DALLA GIUNTA COMUNALE DEL COMUNE DI PIAZZOLA SUL BRENTA E DEL COMUNE DI CURTAROLO.