

PROSPETTO SUD

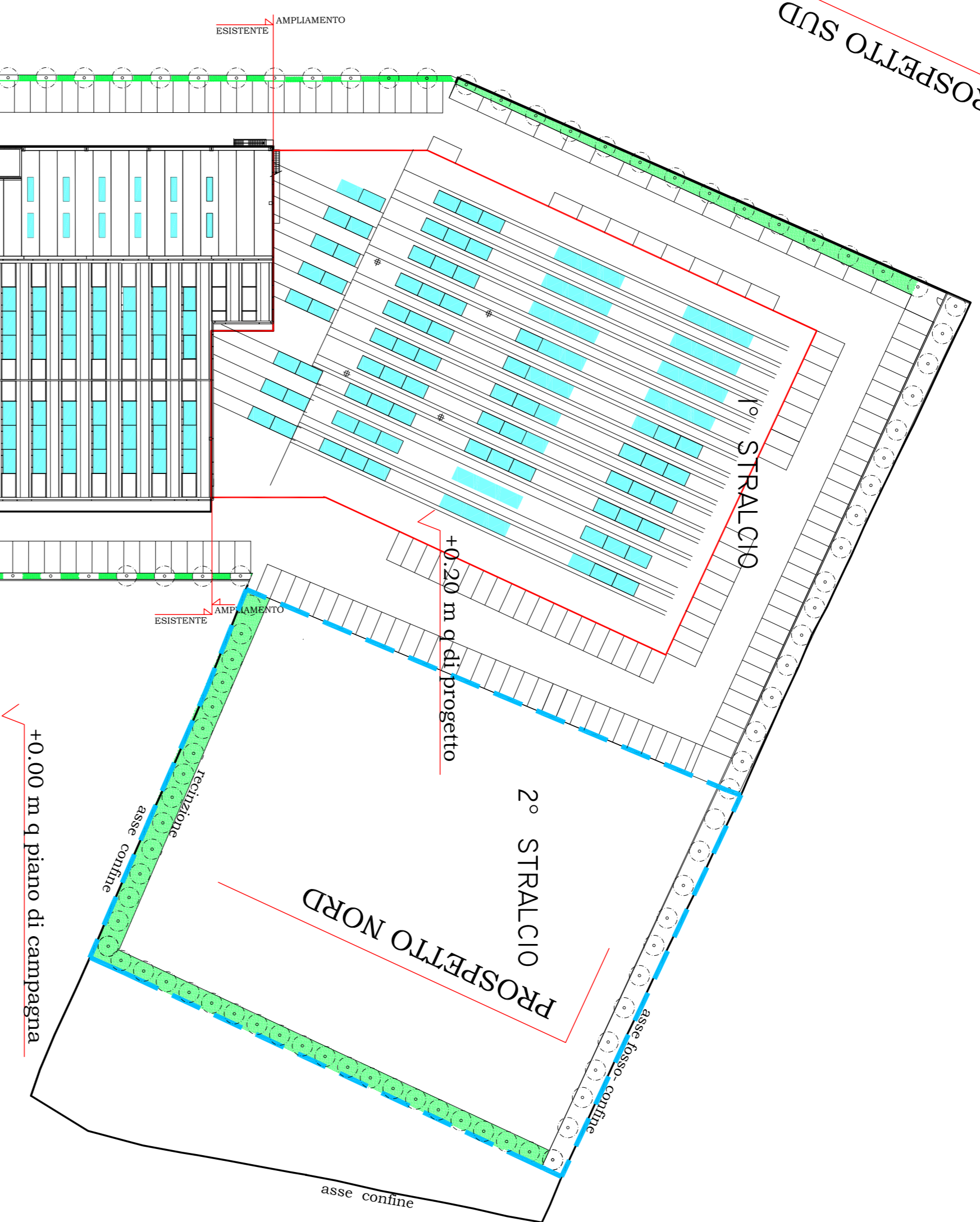

PLANIVOLUMETRICO SCALA 1:500

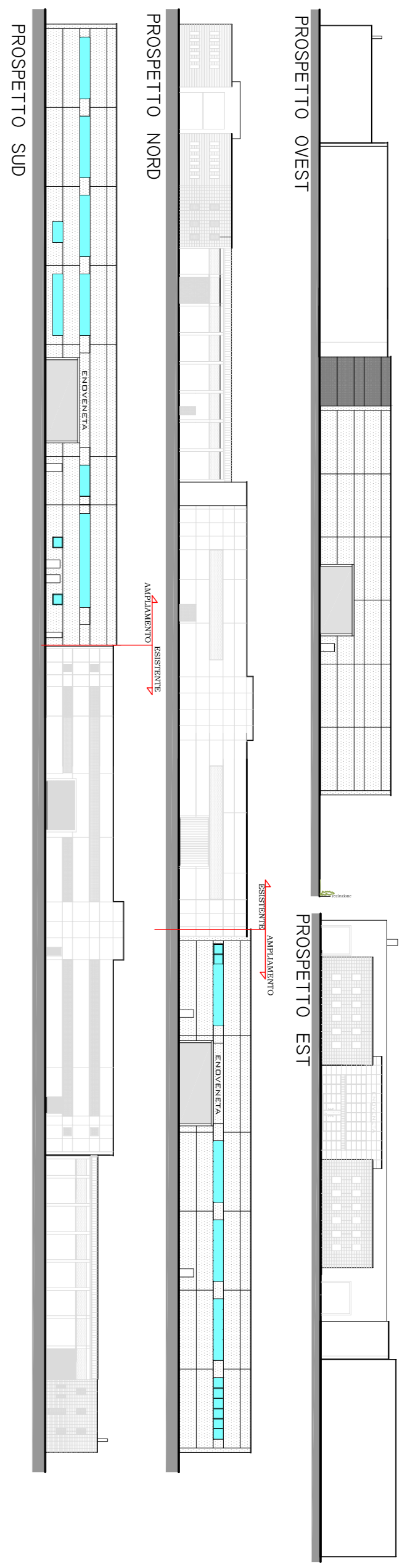
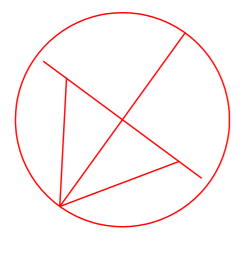

PROSPETTO SUD 1° STRALCIO



VISTA NORD 1° E 2° STRALCIO

COMUNE DI PIAZZOLA S/B PROVINCIA DI PADOVA		
PROGETTO:	AMPLIAMENTO DI UN CAPANNONE INDUSTRIALE L.R. 55/2012 ART.4	
COMITENTE:	ENOVENETA SNC VIA WATT 10 PIAZZOLA S/B -PD-	
ELABORATI: PLANIVOLUMETRICO		
DATA 16.02.2017	SCALA	TAV.
AGG.		P
AGG.		
AGG.		
STUDIO ING. SILVANO VALENTINI Via S. Francesco n.32 Limena - PD -		Tel. 049/797926 Email: silvanovalentini@gmail.it
Ing. Valentini Silvano	Arch. Tommaso Bertella	
Arch. Valentina Mecca	Ing. Marco Galasso	
Ing. Christian Lazzarini		

Il Comune di Piazzola S/B ha autorizzato l'impiego del presente progetto di ampliamento in data 16/02/2017.